

Planimetria generale del lotto - scala 1:500

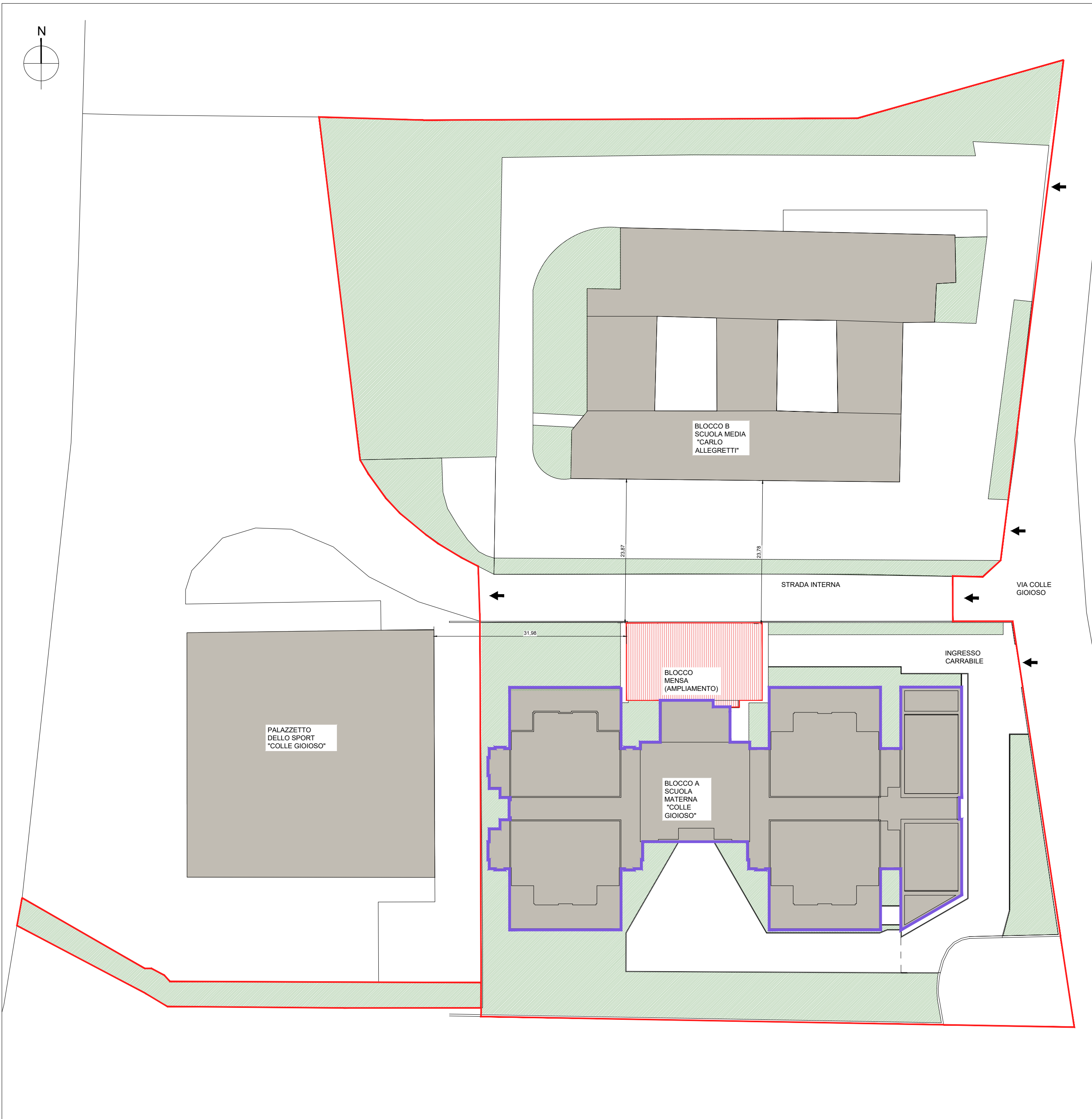

Planimetria generale esterna scuola "Colle Gioioso"- scala 1:200

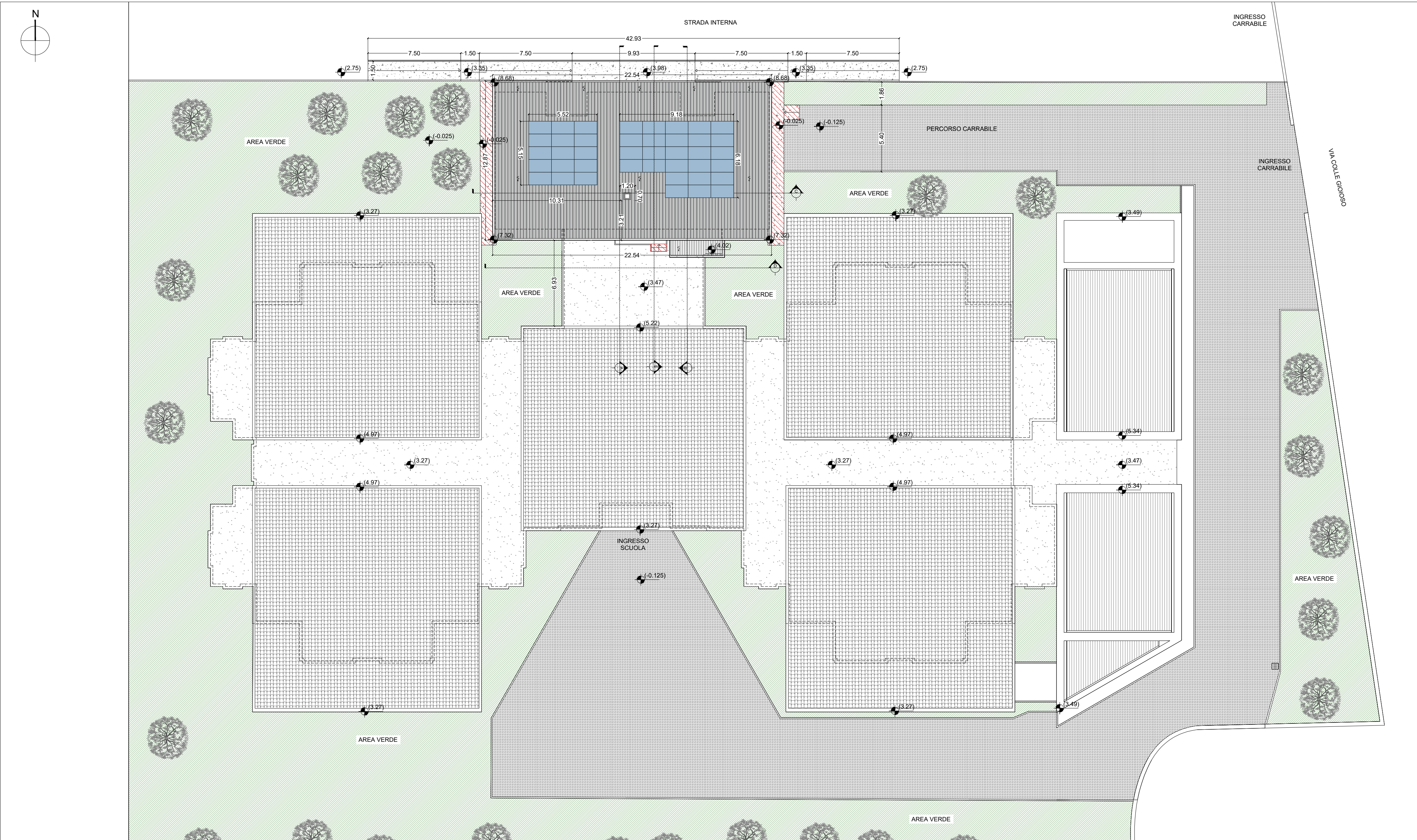

PROGETTO ESECUTIVO



Comune di Montepreandone

P.N.R.R. Missione 4 – Istruzione e Ricerca – Componente 1 – Potenziamento dell'offerta dei servizi di istruzione: dagli asili nido alle Università – Investimento 1.2: Piano di estensione del tempo pieno e mense. AMPLIAMENTO MENSA SCOLASTICA PRESSO SCUOLA DI INFANZIA COLLE GIOIOSO

ELABORATO GRAFICO

AR_ARCHITETTONICO

AR
006

Stato di progetto - Planimetria generale esterna

SCALA 1:200

PROGETTAZIONE

COMMITTENTE

Ing. Daniele Iacoboni

Via Dante Alighieri 4 - 64011 Alba Adriatica (TE)
e-mail: iacobonidaniele@gmail.com
PEC: daniele.iacoboni@ingte.it

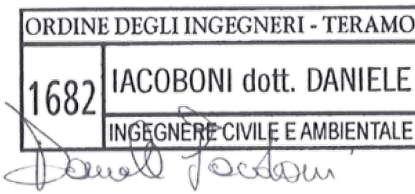

Comune di Montepreandone

Piazza dell'Aquila, 1 - 63076 Montepreandone AP
Partita IVA: 00376950440

Il R.U.P. Geom. Pino Cori.....

| AGGIORNAMENTO | DATA | DESCRIZIONE | REDATTO | VERIFICATO | APPROVATO |
|---------------|--------------|-------------|---------|------------|-----------|
| 0 | Gennaio 2023 | Emissione | D.I. | D.I. | D.I. |
| 1 | Marzo 2023 | Revisione | D.I. | D.I. | D.I. |

Legenda

- Perimetro lotto

Scuola "Colle Gioioso"

Area verde

Area carrabile

Locale tecnico

Locali tecnici (centrale termica e idrica) seminterrati

Copertura a falde

Copertura piana

Ampliamento Mensa Scuola "Colle Gioioso"

Copertura ampliamento in pannelli sandwich

Percorso pedonale esterno in cls industriale con finitura antisdrucciolo

41 Pannelli fotovoltaici da 390 W (1.03x1.84 m)

Opere escluse dal presente appalto
- LEGENDA INTERVENTI